Sicherung der ambulanten Versorgung: Förderverzeichnis der KVWL

Die KVWL hat nach § 105 Abs. 1 Satz 1 SGB V „alle geeigneten finanziellen und sonstigen Maßnahmen zu ergreifen, um die Sicherstellung der vertragsärztlichen Versorgung zu gewährleisten, zu verbessern und zu fördern“. Besteht dringender Versorgungsbedarf für einen Standort, einen Planungsbereich oder einen Teil eines Planungsbereichs, so ist dieser in einem Förderverzeichnis auszuweisen.

Anträge auf Fördermaßnahmen der KVWL können für die Übernahme eines Versorgungsauftrages in folgenden Gebieten gestellt werden:

Fachgruppe	Stadt / Gemeinde / Stadtbezirk / Stadtteil / Ortsteil	
Hausärzte	Ahlen	
Hausärzte	Augustdorf	
Hausärzte	Bad Berleburg	
Hausärzte	Bad Salzuflen	
Hausärzte	Bocholt	
Hausärzte	Bönen	
Hausärzte	Brilon	
Hausärzte	Burbach	Neu
Hausärzte	Dörentrup	
Hausärzte	Ennepetal	
Hausärzte	Ennigerloh	
Hausärzte	Erndtebrück	
Hausärzte	Eslohe	Neu
Hausärzte	Gescher	
Hausärzte	Gütersloh	
Hausärzte	Hemer	
Hausärzte	Herscheid	
Hausärzte	Herzebrock-Clarholz	
Hausärzte	Horn-Bad Meinberg	
Hausärzte	Isselburg	Neu
Hausärzte	Kalletal	
Hausärzte	Kierspe	
Hausärzte	Lage	
Hausärzte	Langenberg	
Hausärzte	Lemgo	
Hausärzte	Marienmünster	
Hausärzte	Meinerzhagen	
Hausärzte	Menden	
Hausärzte	Möhnesee	Neu
Hausärzte	Nachrodt-Wiblingwerde	
Hausärzte	Neuenrade	

Fachgruppe	Stadt / Gemeinde / Stadtbezirk / Stadtteil / Ortsteil
Hausärzte	Oelde
Hausärzte	Petershagen
Hausärzte	Plettenberg
Hausärzte	Porta Westfalica
Hausärzte	Rheda-Wiedenbrück
Hausärzte	Rietberg Neu
Hausärzte	Rödinghausen
Hausärzte	Schieder-Schwalenberg
Hausärzte	Selm Neu
Hausärzte	Spenge
Hausärzte	Steinheim
Hausärzte	Verl
Hausärzte	Versmold
Hausärzte	Wadersloh
Hausärzte	Waltrop Neu
Hausärzte	Werdohl
Hausärzte	Willebadessen
Augenärzte	Bad Berleburg
Augenärzte	Marsberg
Kinderärzte	Schmallenberg
Kinderärzte	Sundern
Psychiater	Bestwig, Brilon, Eslohe, Hallenberg, Medebach, Meschede, Olsberg, Schmallenberg, Winterberg
Methadonsubstitution (Behandlung von mind. 50 Patienten im Rahmen der suchtmedizinischen Grundversorgung)	Kreis Olpe
Methadonsubstitution (Versorgung von 120 Patienten in der Methadon-substitution)	Paderborn

(Stand: 2. Juli 2024)

Fördergebiete auf dem Förderverzeichnis der KVWL

(Stand: 2. Juli 2024)

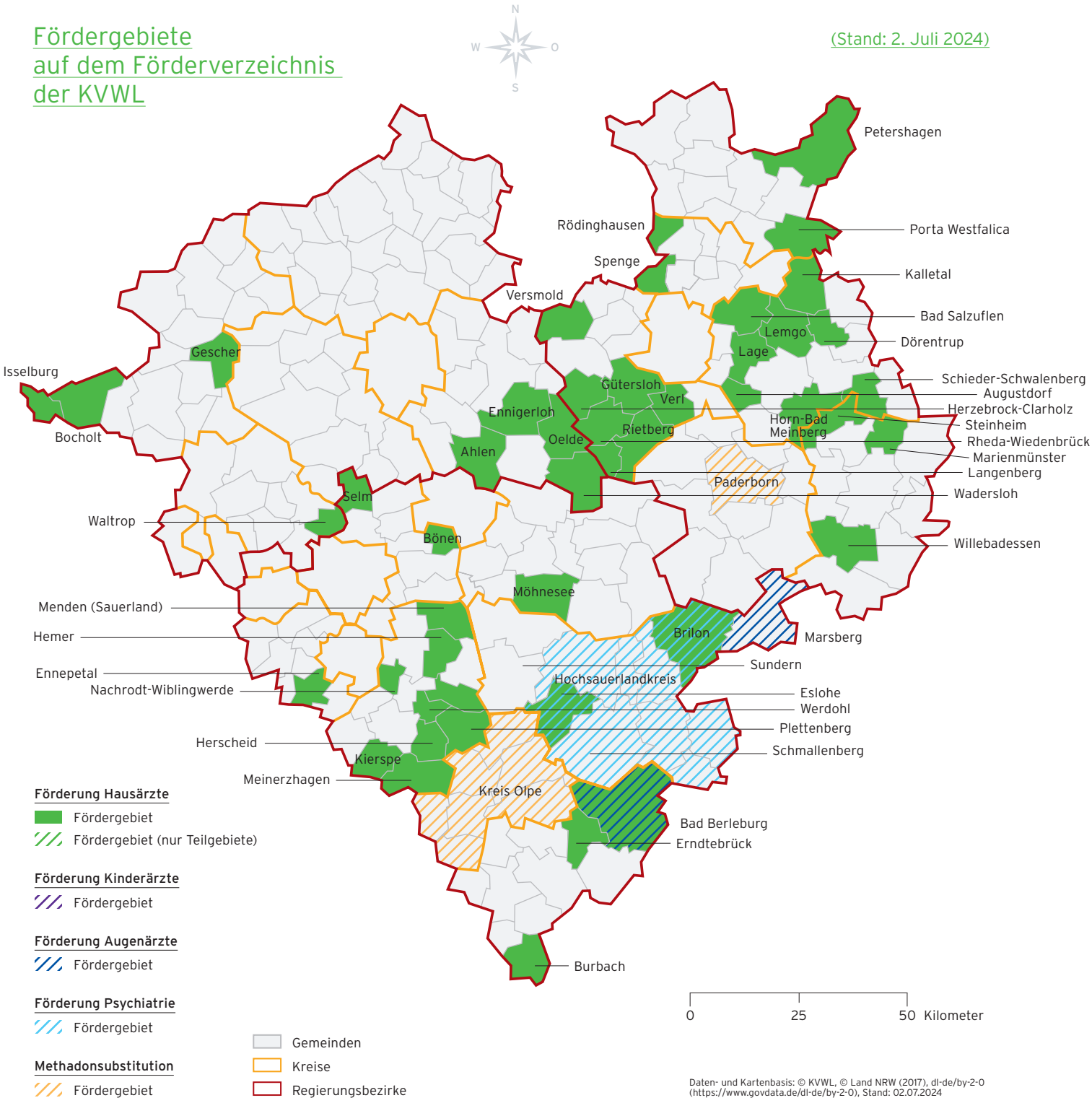

Gefördert wird die Übernahme eines vollen oder teilzeitigen Versorgungsauftrages in Form einer Zulassung oder Anstellung oder auch die Einrichtung einer Zweigpraxis. Gefördert werden kann zum Beispiel durch ein Praxisdarlehen, durch eine Umsatzgarantie oder durch Kostenzuschüsse. Die möglichen Fördermaßnahmen sind in der Sicherstellungsrichtlinie der KVWL vom 01.01.2021 aufgeführt.

Der Vorstand gewährt die Förderung auf Antrag als Einzelfallentscheidung.

Den aktuellsten Stand des KVWL-Förderverzeichnisses sowie eine Übersichtskarte der förderfähigen Städte und Gemeinden finden Sie unter www.kvwl.de.

Interessierte Ärztinnen und Ärzte wenden sich bitte an:
KVWL-Team Praxisstart
Tel.: 0231 / 94 32 94 02
E-Mail: praxisstart@kvwl.de